

Venice: Comment lire les factures et les clients? Venice - Comment lire les factures et les clients?

Préparation dans Planmanager

Avant d'importer vos factures de PlanManager vers Venice, assurez-vous que les noms et codes des différents journaux Venice sont identiques à ceux de PlanManager.

Si vous nommez votre nom de journal dans Venice par exemple "VCAR", alors vous devez nommer votre code dans PlanManager "VCAR"

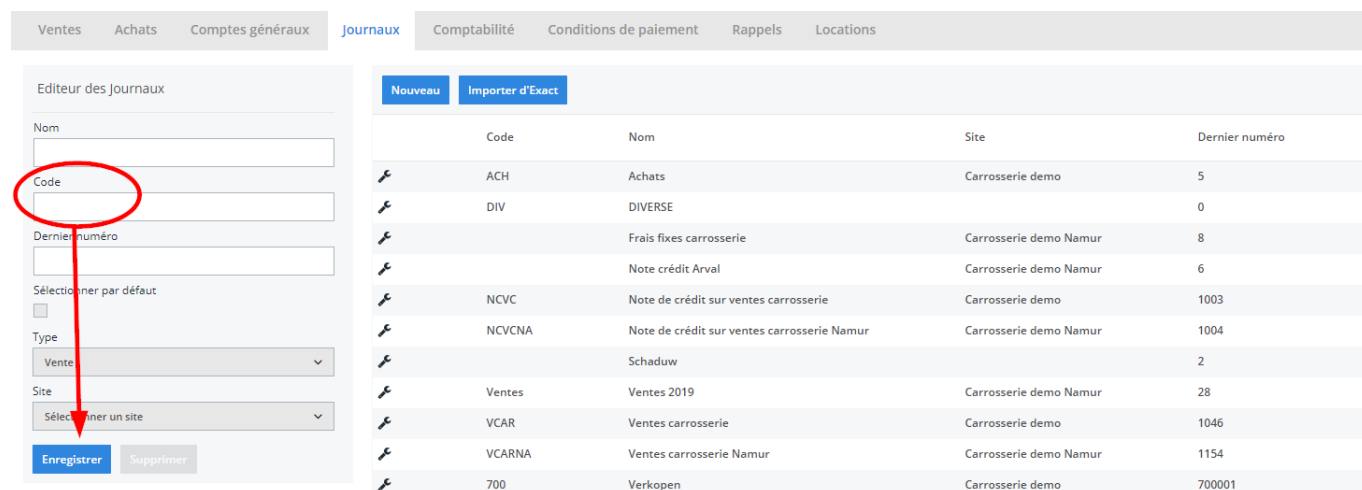

	Code	Nom	Site	Dernier numéro
✂	ACH	Achats	Carrosserie demo	5
✂	DIV	DIVERSE		0
✂		Frais fixes carrosserie	Carrosserie demo Namur	8
✂		Note crédit Arval	Carrosserie demo Namur	6
✂	NCVC	Note de crédit sur ventes carrosserie	Carrosserie demo	1003
✂	NCVCNA	Note de crédit sur ventes carrosserie Namur	Carrosserie demo Namur	1004
✂		Schaduw		2
✂	Ventes	Ventes 2019	Carrosserie demo Namur	28
✂	VCAR	Ventes carrosserie	Carrosserie demo	1046
✂	VCARNA	Ventes carrosserie Namur	Carrosserie demo Namur	1154
✂	700	Verkopen	Carrosserie demo	700001

Si vous ne disposez pas de la dernière version de PlanManager, installez alors tout d'abord la version la plus récente. Cliquez dans PlanManager sur "Système" - "Paramètres locaux" - contrôlez les mises à jour.

Paramètres généraux Paramètres personnalisés Listes Groupes d'utilisateurs Log Coffre-fort Sécurité Crédits Enquête Archive

Version: 0

Contrôle sur mises à jour Ouvrir config locale

L'export dans PlanManager

Naviguez dans PlanManager au menu Facturation et ensuite dans l'onglet "Comptabilité".

Vous verrez cet écran :

Choisissez ici la période que vous souhaitez exporter et cliquez ensuite sur "Export des clients". Cela va télécharger un fichier qui contient les informations des clients des factures correspondantes. Cliquez ensuite sur "Export des factures". Cela va télécharger un fichier avec les factures. L'endroit où ces fichiers sont stockés dépend du paramètre "Dossier comptabilité" (voir capture d'écran ci-dessous ("système" - "config locale" - "ouvrez config locale"). Cela doit être la localisation du dossier PlanManager qui a été créé dans Venice.

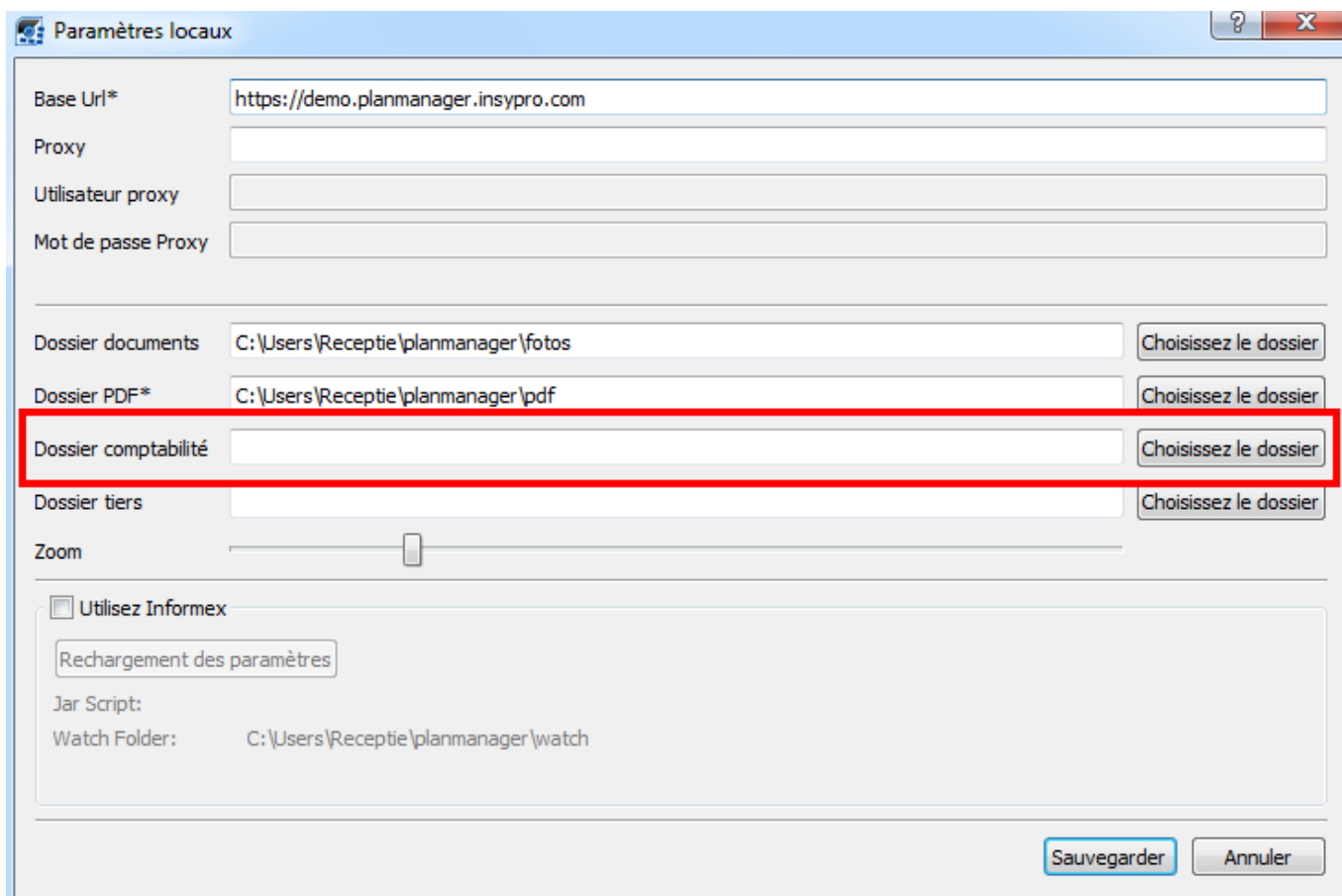

Vous devrez avoir 2 fichiers :

Klanten.cli et klanten.txt - contenant des informations du client

Verkopen.cli et verkopen.txt - contenant des informations de la facture

Maintenant il faut copier les 4 fichiers dans un répertoire bien spécifique : G:\compta\coda. Ouvrez une nouvelle fenêtre Explorateur Windows et naviguez vers le répertoire svp. Puis copiez/collez les fichiers dans ce répertoire G:\compta\coda.

Les fichiers seront transférés automatiquement sur le serveur où se trouve Venice. Les fichiers disparaîtront du répertoire G:\compta\coda.

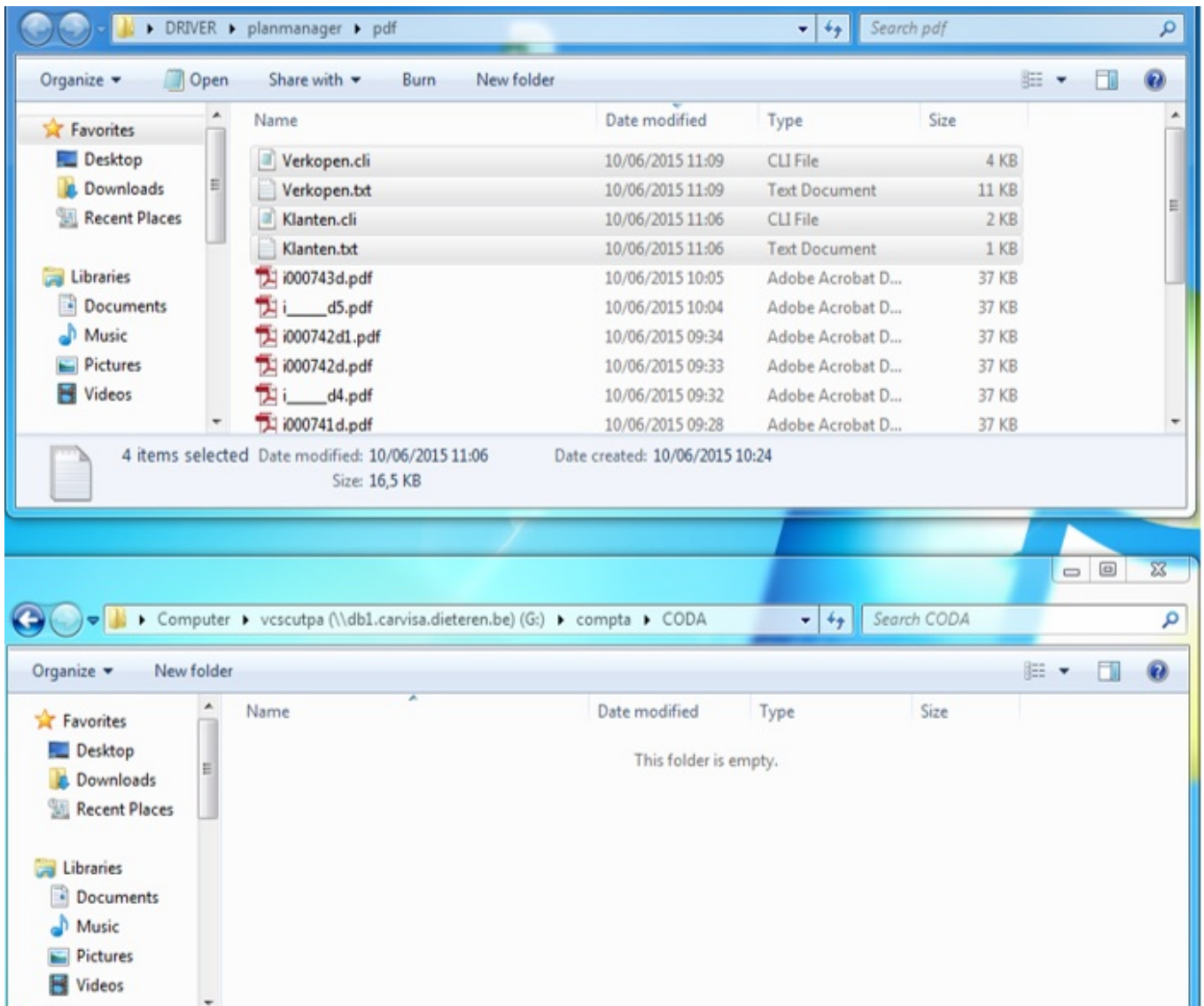

L'import dans Venice

Ouvrez le programme Venice.

Première étape : import des clients.

Sélectionnez le dossier correct (carrosserie) et l'année comptable correcte. Puis allez dans l'onglet « Données de base » - « Clients » :

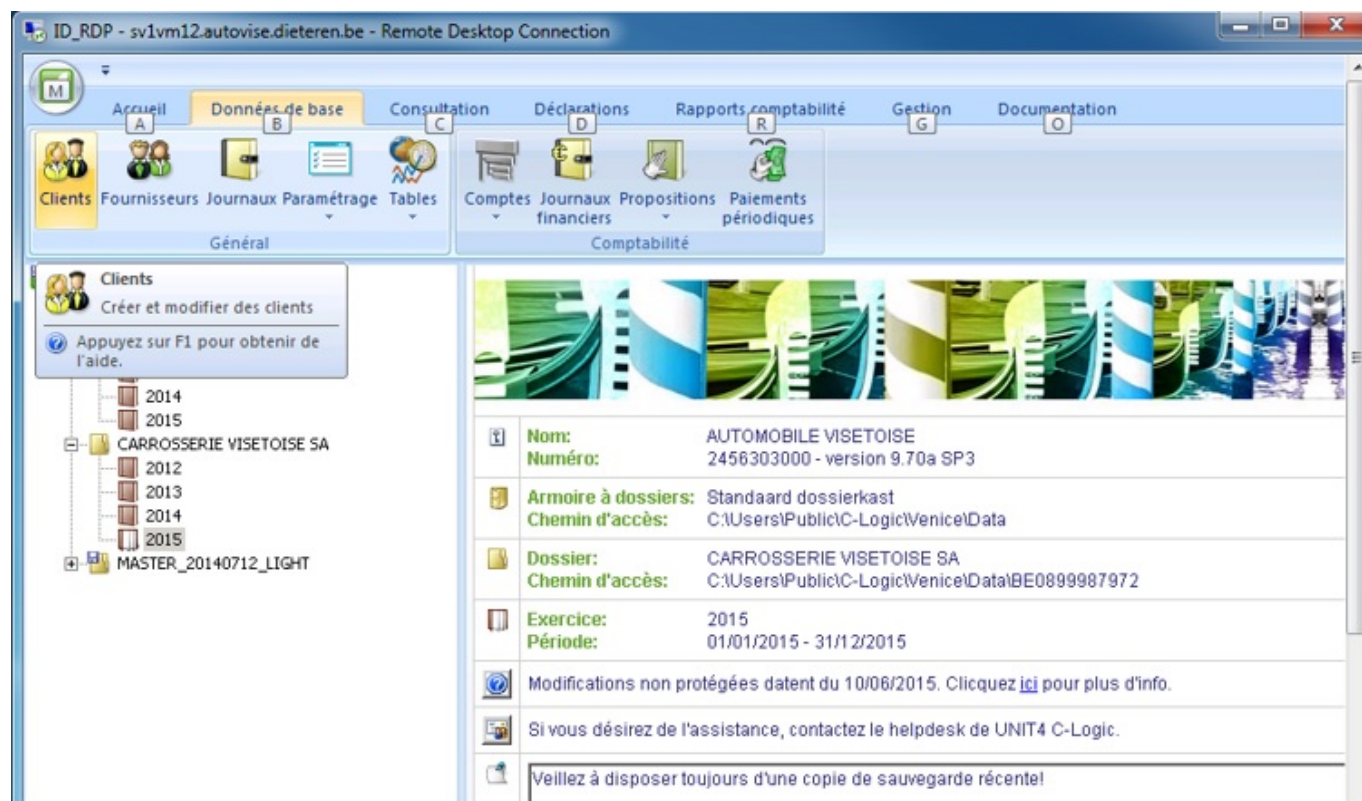

Nouvel écran s'ouvre. Cliquez sur « Outils » - « Importer » :

ID_RDP - sv1vm12.autovise.dieteren.be - Remote Desktop Connection

Clients - CARR

Accueil A Adapter D Outils O

Importer Données Envoyer Configuration d'envoi Envoyer

Importer Importer des données depuis un fichier texte Appuyez sur F1 pour obtenir de l'aide.

Commercial (1)	Numéro	Sous-numéro	Débit exercice 2014	Débit exercice 2015	
	11.495	0	0,00	0,00	2241€
	7.182	0	0,00	0,00	1706€
	9.308	0	0,00	0,00	1926€
	2.986	0	0,00	0,00	1285€
PINSART ANNULE Audrey	7.230	0	0,00	0,00	1711€
A-CAR-EXPOS	1.878	0	0,00	0,00	1173€
A-Car-Expos	4.052	0	0,00	0,00	1392€
A.B.E.C	9.127	0	0,00	0,00	1907€
A.D. AUTOS PIECES	8.362	0	0,00	0,00	1826€
A.G Automobile	4.637	0	0,00	0,00	1451€
A.Hartrodt	7.318	0	0,00	0,00	1720€
A.Hartrodt-Mr Gothier Michel	7.316	0	0,00	0,00	1720€
A.I.P Conseils	6.357	0	0,00	0,00	1623€
A.I.P CONSELS	5.029	0	0,00	0,00	1490€
A.L. CONSULTING	10.030	0	0,00	0,00	2002€
A.L.S Automobile	10.349	0	0,00	0,00	2033€
A.M.K Entreprise	10.225	0	0,00	0,00	2021€
A.N.B Sécurité	8.905	0	0,00	0,00	1882€
A.N.B sécurité	10.482	0	0,00	0,00	2047€
A.P.J. EXTRUSION	10.820	0	0,00	0,00	2081€
A.S.O - GARAGE DU TOUR DE FRANCE	9.278	0	0,00	0,00	1923€
A.V.T.I.	11.184	0	94,00	0,00	2152€
AA & AR ISOLATION	9.217	0	0,00	0,00	1916€
Aaifoun Berek	7.308	0	0,00	0,00	1719€

Vous verrez une petite fenêtre apparaitre.

Clents - CARROSSER

Accueil Adapter Outils

Importer Envoyer Configuration d'envoi

Données Envoyer

Nom commercial (1)	Numéro	Sous-numéro	Débit exercice 2014	Débit exercice 2015	Pseud
AGC ENERGYPANE	11.495	0	0,00	0,00	22419
annule	7.182	0	0,00	0,00	17068
ANNULE Nathalie				0,00	19266
MEEY NON UTILE Laurence				0,00	12853
PINSART ANNULE Audrey				0,00	17116
A-CAR-EXPOS				0,00	11738
A-Car-Expos				0,00	13924
A.B.E.C				0,00	19270
A.D. AUTOS PIECES				0,00	16205
A.G Automobile				0,00	14511
A.Hartrodt				0,00	17204
A.Hartrodt-Mr Gothier Michel				0,00	17202
A.J.P Conseils				0,00	16239
A.J.P CONSELS				0,00	14904
A.L. CONSULTING				0,00	20020
A.L.S.Automobile				0,00	20339
A.M.K Entreprise				0,00	20215
A.N.B Sécurité				0,00	18828
A.N.B sécurité				0,00	20472
A.P.I. EXTRUSION				0,00	20810
A.S.O - GARAGE DU TOUR DE FRANCE				0,00	19234
A.V.T.I.				0,00	21527
AA & AR ISOLATION				0,00	19168
Aaitoun Berek				0,00	17194
Aaitoun MBerek				0,00	17493
ABBATE F				0,00	23073
ABBINANTE Ophélie				0,00	20241
ABDALLAH KAMFI				0,00	19745

Importer - Client - CARROSSERIE VISETOISE SA

Identification

Fichier de données: C:\Users\Public\C-Logic\Venice\Data\CODA\Klanten_20150610_111247.txt

Fichier descriptif: C:\Users\Public\C-Logic\Venice\Data\CODA\Klanten_20150610_102516.cl

Action(s): Tester la structure Ajouter Adapter

A partir de l'élément: 6 Admettre des modifications de fichiers entre-temps

Méthode: Arrêter dès qu'il y a une faute Tout ou rien

Progression

Progression

Passage: 0 / 2 Ligne,colonne: 0

Rechercher fichier descriptif

Elément Ligne,colo... Info

Importer Fin Description Aide

Cliquez sur le bouton « fichier de données » (entouré en rouge.)

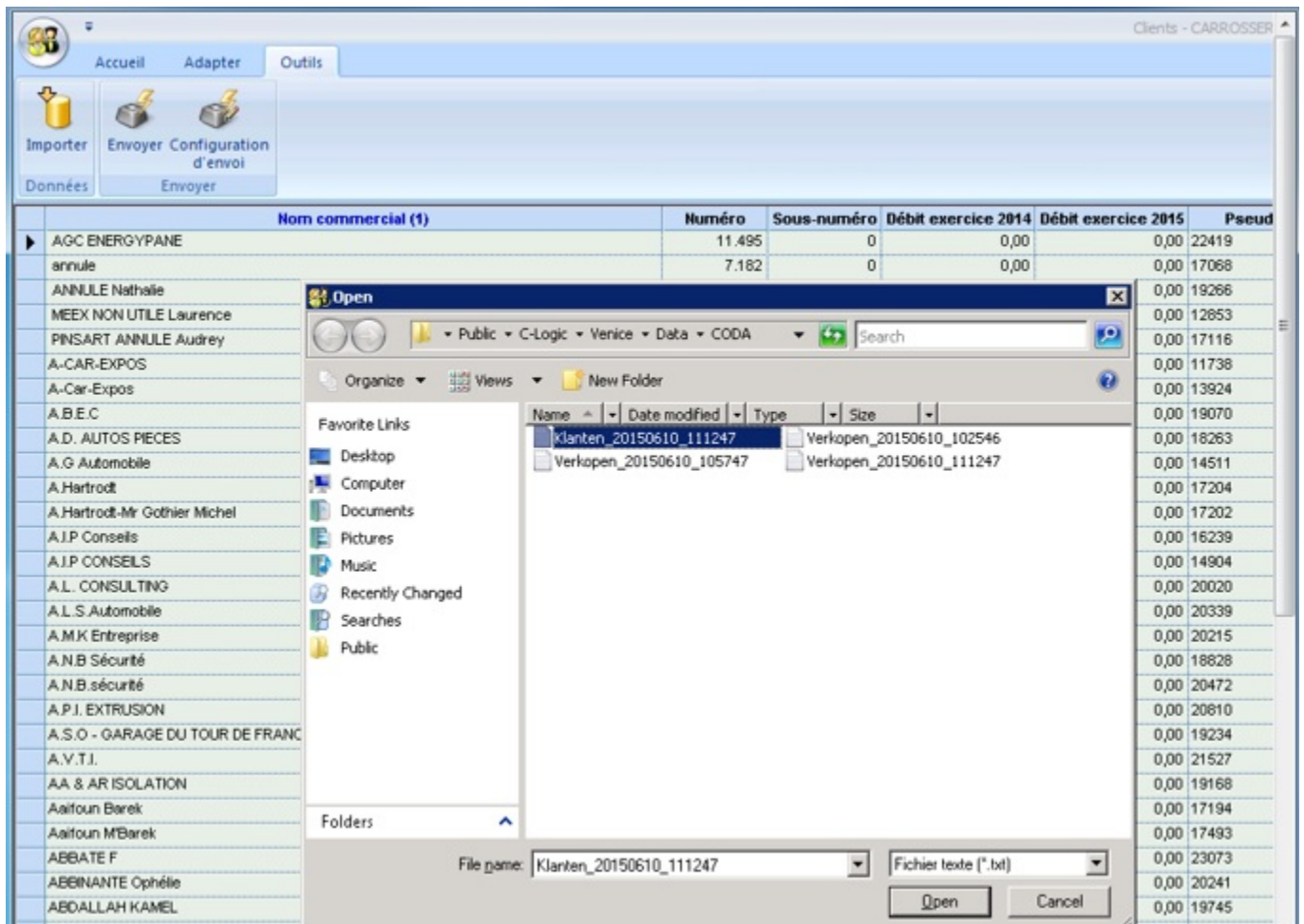

Choisissez le fichier Klanten qui est le plus récent. (Les fichiers sont nommés en fonction de la date. Ex : Klanten_20150610_111247 = 10/06/2015 à 11h12et 47 secondes.). Cliquez sur « Open ».

Remarque : Venice ne fait pas de nettoyage automatique, donc pensez à supprimer les anciens pour avoir une meilleure visibilité.

Nom commercial (1)	Numéro	Sous-numéro	Débit exercice 2014	Débit exercice 2015	Pseud
AGC ENERGYPANE	11.495	0	0,00	0,00	22419
annule	7.182	0	0,00	0,00	17068
ANNULE Nathalie					0,00 19266
MEXX NON UTILE Laurence					0,00 12853
PINSART ANNULE Audrey					0,00 17116
A-CAR-EXPOS					0,00 11738
A-Car-Expos					0,00 13924
A.B.E.C					0,00 19070
A.D. AUTOS PIECES					0,00 18263
A.G Automobile					0,00 14511
A.Hartroot					0,00 17204
A.Hartroot-Mr Gothier Michel					0,00 17202
A.I.P Conseils					0,00 16239
A.I.P CONSEILS					0,00 14904
A.L. CONSULTING					0,00 20020
A.L.S Automobile					0,00 20339
A.M.K Entreprise					0,00 20215
A.N.B Sécurité					0,00 18828
A.N.B sécurité					0,00 20472
A.P.J. EXTRUSION					0,00 20810
A.S.O - GARAGE DU TOUR DE FRANCE					0,00 19234
A.V.T.I.					0,00 21527
AA & AR ISOLATION					0,00 19168
Aaifoun Berek					0,00 17194
Aaifoun MBerek					0,00 17493
ABBATE F					0,00 23073
ABBINANTE Ophélie					0,00 20241

Faites pareil pour le fichier descriptif (rond rouge). (sélectionnez encore le fichier le plus récent).

Cliquez sur « Importer ».

- Identification:**
 - Fichier de données: C:\Users\Public\C-Logic\Venice\Data\CODA\Klanten_20150610_111247.bs
 - Fichier descriptif: C:\Users\Public\C-Logic\Venice\Data\CODA\Klanten_20150610_111247.cl
 - Action(s): Tester la structure, Ajouter, Adapter
 - A partir de l'élément: 11
 - Méthode: Arrêter dès qu'il y a une faute, Tout ou rien
- Progression:**
 - Passage: 2 / 2
 - Ligne,colonne: 121
 - Enregistrer
- Table of Imported Items:**

Élément	Ligne,colo...	Info
5	49	Numéro: 12083/0 - Nom: DEMARET
6	61	Numéro: 12096/0 - Nom: Jacquet Jean-Marc Nicolas
7	73	Numéro: 12133/0 - Nom: SCHUERMANS
8	85	Numéro: 12135/0 - Nom: MARTINEZ EXTREMERA RUBEN
9	97	Numéro: 12256/0 - Nom: GEURTS RENE
10	109	Numéro: 8711/0 - Nom: GALLO SERVICES

Buttons at the bottom of the dialog include 'Importer', 'Fin', 'Description', and 'Aide'. A status bar at the bottom indicates 'Chemin du fichier de données - Ctrl+F6 = rechercher'.

Fermez la fenêtre, ce qui vous ramène à l'écran principal.

Deuxième étape : Import des factures

Allez dans l'onglet « accueil » - « Ventes »

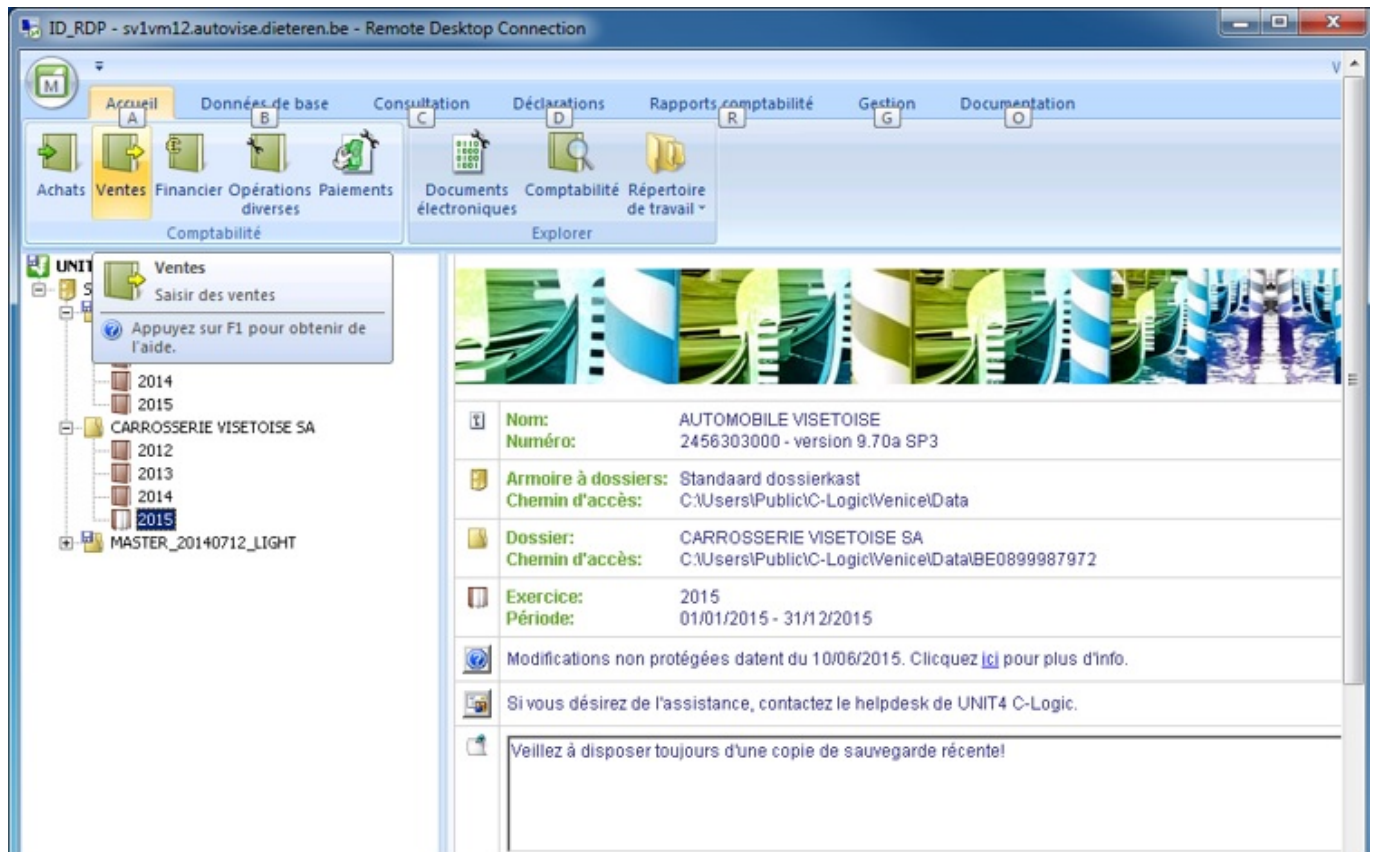

Allez sur l'onglet « Outils » – « Fichier texte »

ID_RDP - sv1vm12.autovise.dieteren.be - Remote Desktop Connection

Ventes - CARROSSERIE VI

Accueil A Adapter D Outils O

Fichier texte Fichier texte Venice Fichier texte Venice Facturation Lite edition Fichier texte COLLECT

Companyweb comportement de paiement Documents manquants Envoyer Configuration d'envoi

Importer Exporter Contrôler Envoyer

Document (3)	Date d'enregistrement	Date document	Date d'échéance	Remarque	Class
000.170	31/12/2012	31/12/2012	09/10/2012	111200911	
000.171	31/12/2012	31/12/2012	17/10/2012	111200946	
000.022	04/02/2013	04/02/2013	04/02/2013		
000.039	11/02/2013	11/02/2013	11/02/2013		
2013 DVCCA	000.623	13/09/2013	13/09/2013		
2013 DVCCA	000.786	24/10/2013	24/10/2013		
2014 DVCCA	000.031	16/01/2014	16/01/2014		
2014 DVCCA	000.033	16/01/2014	16/01/2014		
2014 DVCCA	000.138	10/02/2014	10/02/2014		
2014 DVCCA	000.142	11/02/2014	11/02/2014		
2014 DVCCA	000.164	14/02/2014	14/02/2014		
2014 DVCCA	000.174	14/02/2014	14/02/2014		
2014 DVCCA	000.308	13/03/2014	13/03/2014		
2014 DVCCA	000.340	24/03/2014	24/03/2014		
2014 DVCCA	000.346	25/03/2014	25/03/2014		
2014 DVCCA	000.383	02/04/2014	02/04/2014		
2014 DVCCA	000.398	04/04/2014	04/04/2014		
2014 DVCCA	000.399	04/04/2014	04/04/2014		
2014 DVCCA	000.443	09/04/2014	09/04/2014		
2014 DVCCA	000.472	18/04/2014	18/04/2014		
2014 DVCCA	000.484	22/04/2014	22/04/2014		

Faites la même procédure mais avec le fichier « Verkopen » en cliquant sur le bouton « fichier de données » et « fichier descriptif ». (Sélectionnez toujours le fichier le plus récent).

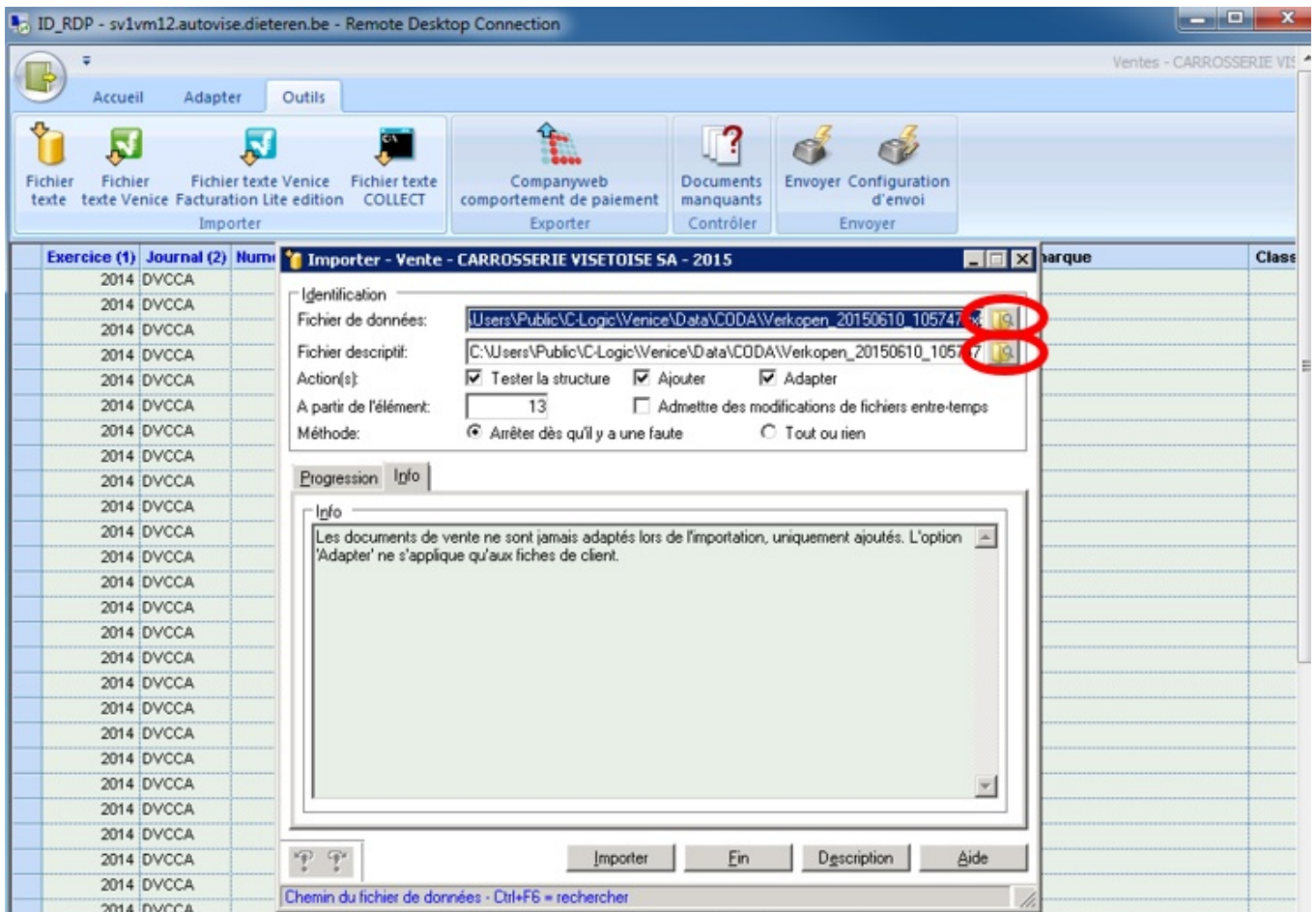

Cliquez ensuite sur « Importer ».

Elément	Ligr	
15	571	
16	573	
17	631	Numéro: 11976/0 - Nom: GYORGY TOTH ORTHOPEDISTE SC SPRL
18	633	Document: Facture PVCCA 000.559
19	691	Numéro: 12256/0 - Nom: GEURTS RENE
20	693	Document: Facture PVCCA 000.560

Vous verrez maintenant les données dans votre programme.

Référence ID de l'article : #1227

Auteur : Matthias Van Woensel

Dernière mise à jour : 2019-07-12 09:53