

Setup koppeling PlanManager & Driver2: Waar aandacht aan besteden?

Driver2 - Setup koppeling PlanManager & Driver2: Waar aandacht aan besteden?

Bij de setup van een database met de link met Driver2, moeten volgende punten extra onze aandacht krijgen.

In PlanManager

Instellingen in Driver2 settings onder "Systeem -> Algemene instellingen -> lokale instellingen -> Driver2 -> Driver2 settings". Let wel, dit dient lokaal te gebeuren, per pc.

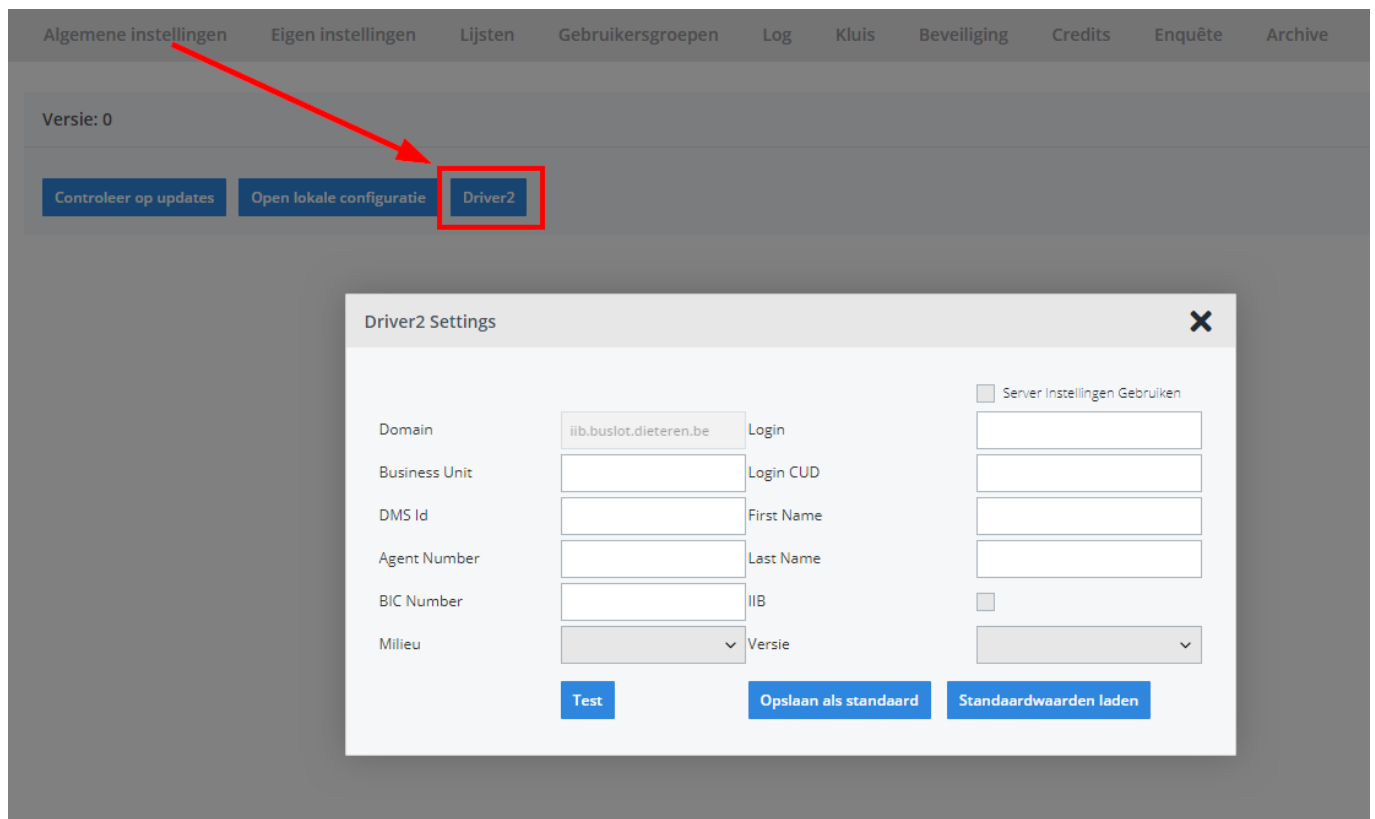

The screenshot shows the PlanManager application interface. At the top, there is a navigation bar with the following items: Algemene instellingen, Eigen instellingen, Lijsten, Gebruikersgroepen, Log, Kluis, Beveiliging, Credits, Enquête, and Archive. Below the navigation bar, there is a section labeled "Versie: 0" with three buttons: "Controleer op updates", "Open lokale configuratie", and "Driver2". A red arrow points from the "Driver2" button to a "Driver2 Settings" dialog box. The dialog box contains the following fields and options:

Domain	<input type="text" value="iib.buslot.dieteren.be"/>	Login	<input type="text"/>
Business Unit	<input type="text"/>	Login CUD	<input type="text"/>
DMS Id	<input type="text"/>	First Name	<input type="text"/>
Agent Number	<input type="text"/>	Last Name	<input type="text"/>
BIC Number	<input type="text"/>	IIB	<input type="checkbox"/>
Milieu	<input type="text" value=""/>	Versie	<input type="text" value=""/>

At the bottom of the dialog box, there are three buttons: "Test", "Opslaan als standaard", and "Standaardwaarden laden". There is also a checkbox labeled "Server Instellingen Gebruiken" at the top right of the dialog box.

AGENT NUMBER: dit is de agentnummer van de afdeling in de concessie waar de carrosserie onder valt.

BUSSINESS UNIT: dit is de bussiness unit van de afdeling in vorig punt.

Instellingen in Driver2 settings onder "Systeem -> Opties -> DRIVER2_ATC_CLIENT_ID". Dit dient in de configs te gebeuren (1 instelling voor de database).

ATC CLIENT: dit is de klantnummer van het magazijn carrosserie in deze afdeling

Configuratiebeheer [Bewerk]

Categorie
externe links

Omschrijving
driver2 atc client needs to be set at startup

Naam
DRIVER2_ATC_CLIENT_ID

Waarde

Instellingen in Beheer, per personeelslid:

PERSONEELSNUMMER: korte nummer van het personeelslid in Driver2. Indien dit niet ingevuld werd krijgt u een foutmelding.

Volgende instellingen blijven, buiten de domeinnaam, over het algemeen dezelfde in "Systeem -> Algemene instellingen -> lokale instellingen -> Driver2 -> Driver2 settings":

1. Login
2. Login CUD
3. IIB
4. Versie
5. Milieu

De domeinnaam zal er meestal uitzien als volgt: iib.concessie.dieteren.be

Voor de uitzonderingen refereer naar het laatste topic: waar vind ik de nodige info in Driver2.

In Driver2

Foutmelding:

De context facturatie is onbekend : Verkooppunt ongeldig. [260] [1680]

Aan elk personeelslid moet in Driver2 een gekende locatie / verkooppunt gekoppeld worden. Dit dient ingesteld te worden door Driver.

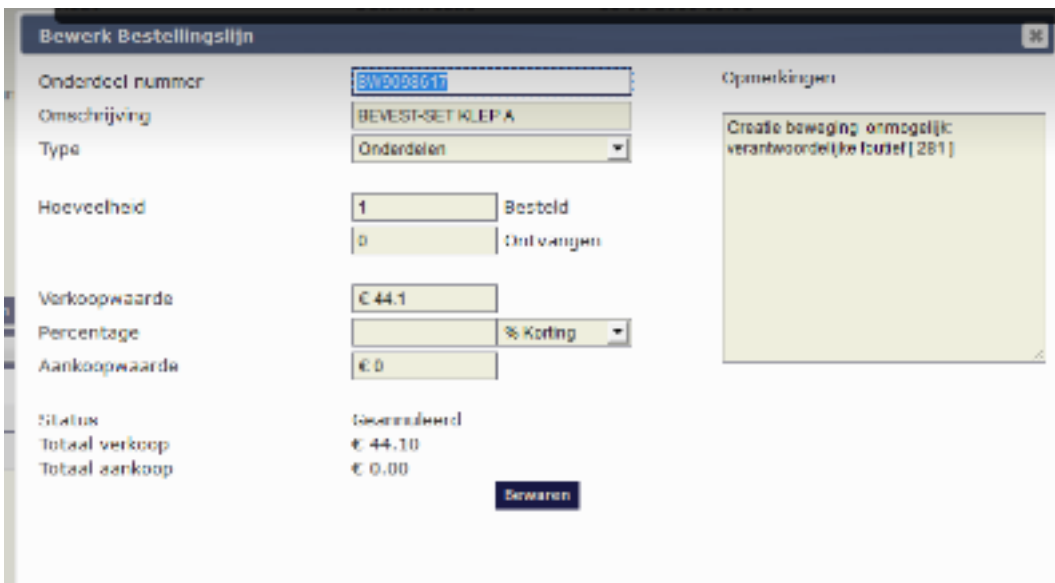
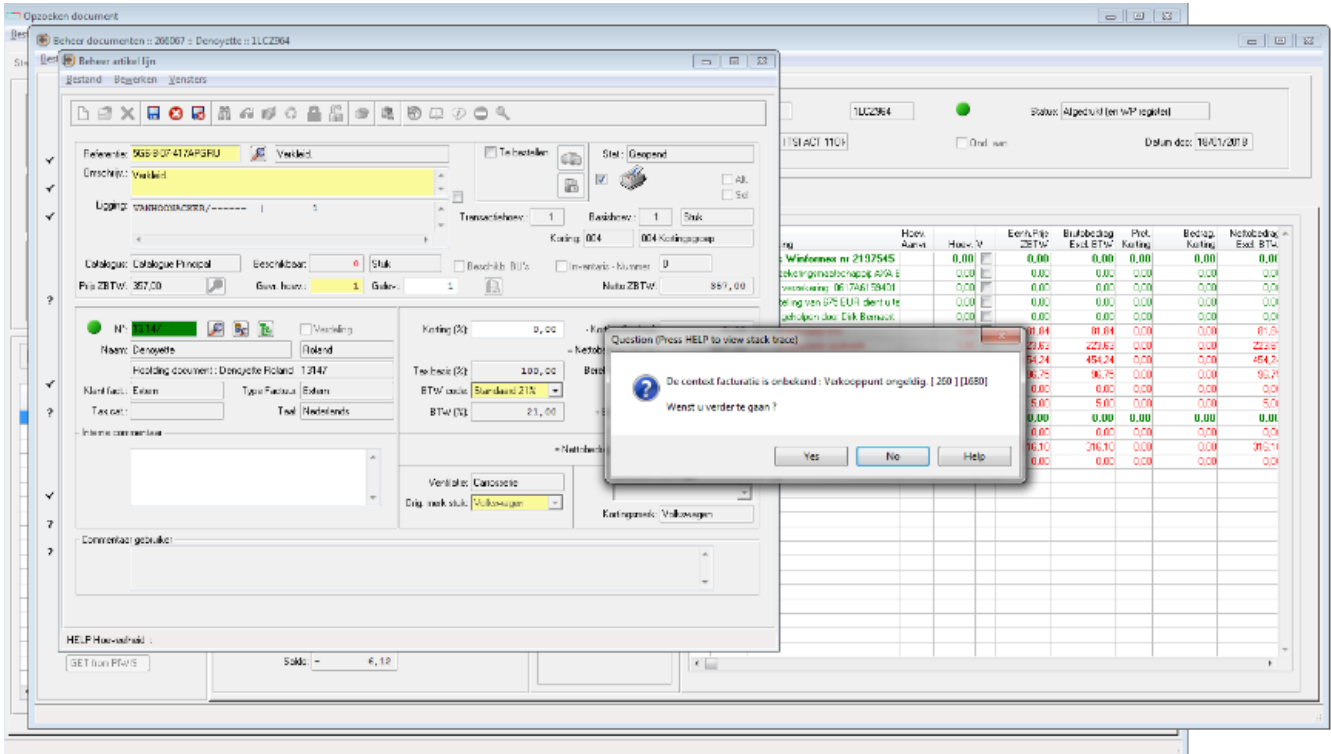

Waar vindt u de nodige info in Driver2?

Om de juiste URL te vinden, Driver2 opstarten en voor u de login en het paswoord moet ingeven, krijgt u het volgende scherm. Hier vindt u de juiste.

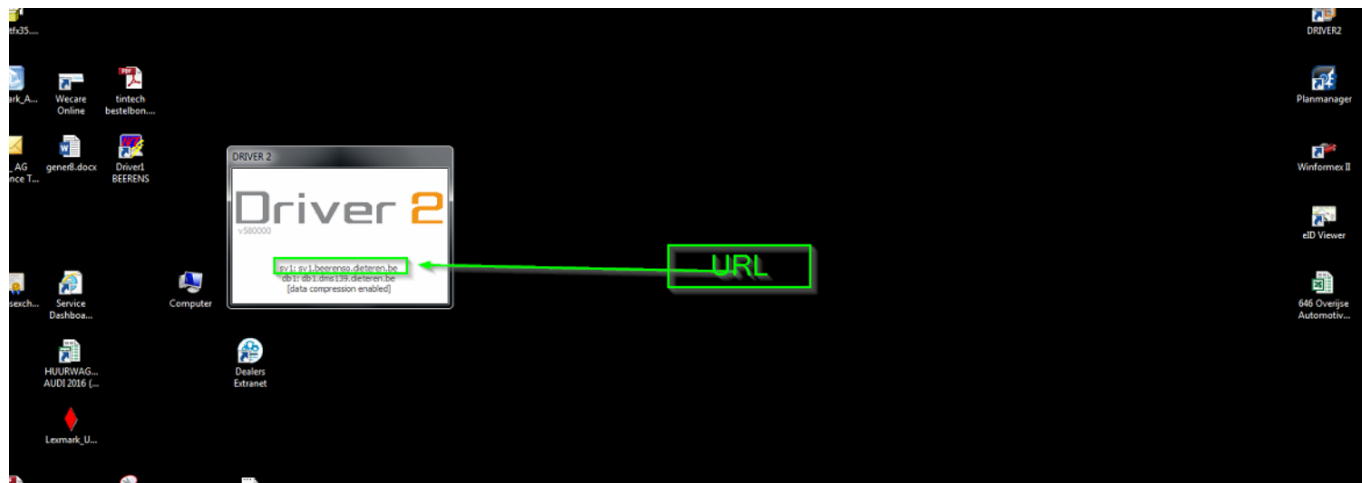

Om de juiste ClientNumber te vinden, gaat u naar Administratieve structuur in Driver2:



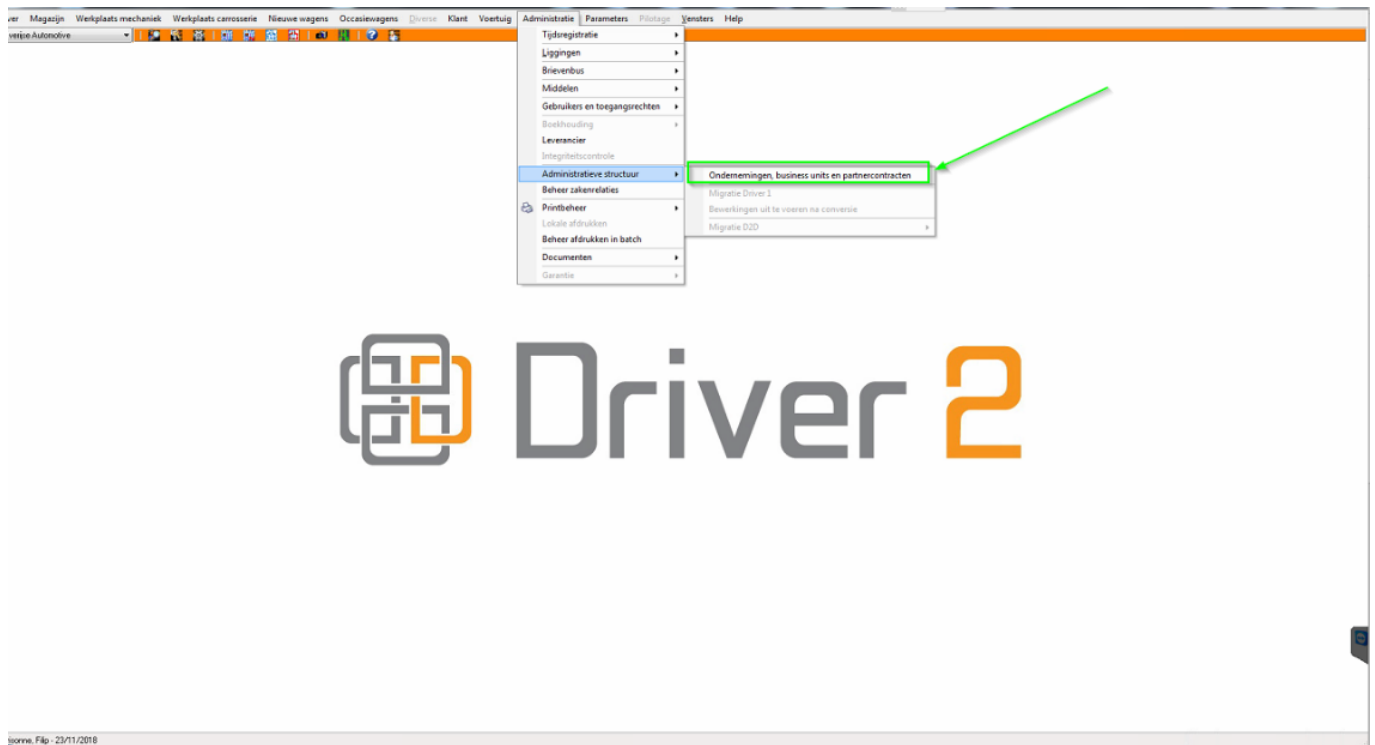

Hierna ziet u volgend scherm, waar u de AgentNumbers kan terugvinden. Wel goed kijken want soms staan er verschillende AgentNumbers en dient u aan de verantwoordelijke te vragen onder welke de carrosserie zich bevindt



Door in dit vak op het icoontje te klikken, kan u de BusinessUnit vinden;

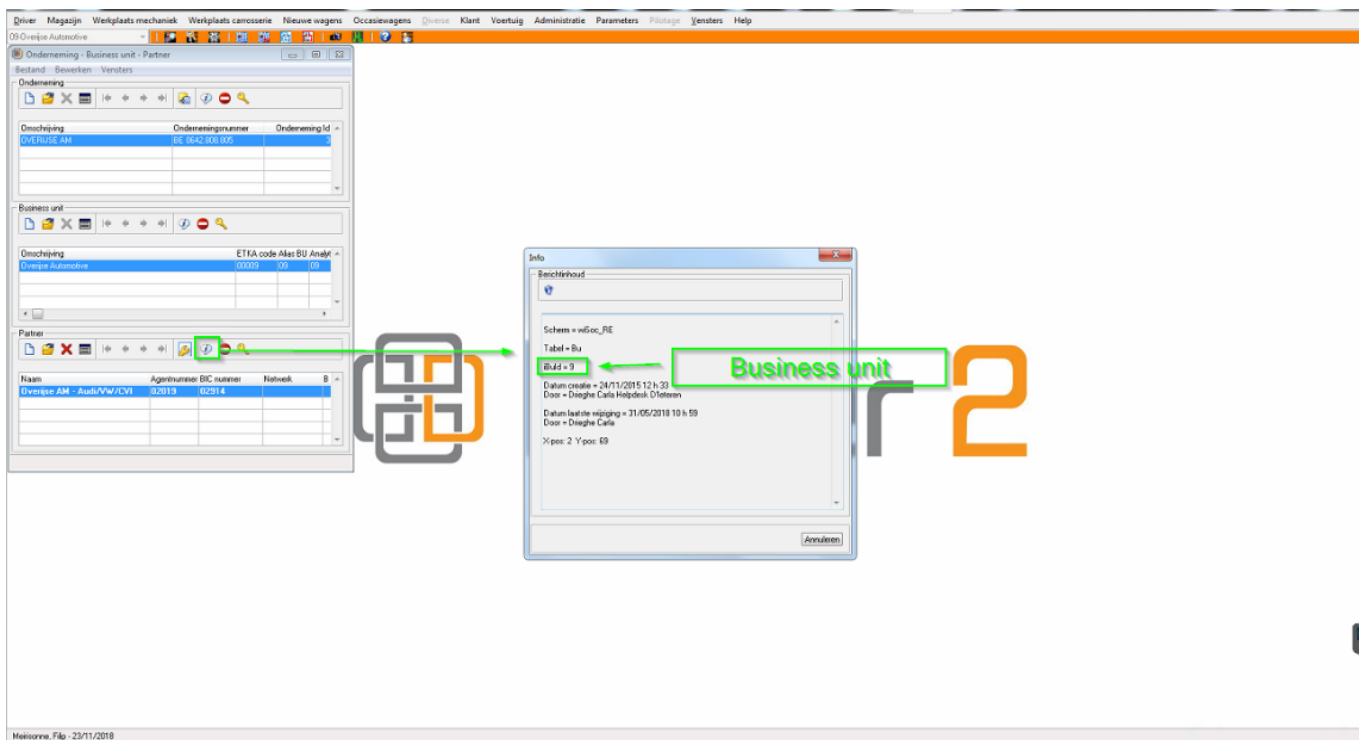

En tenslotte, hieronder hoe de ATCClient te vinden:

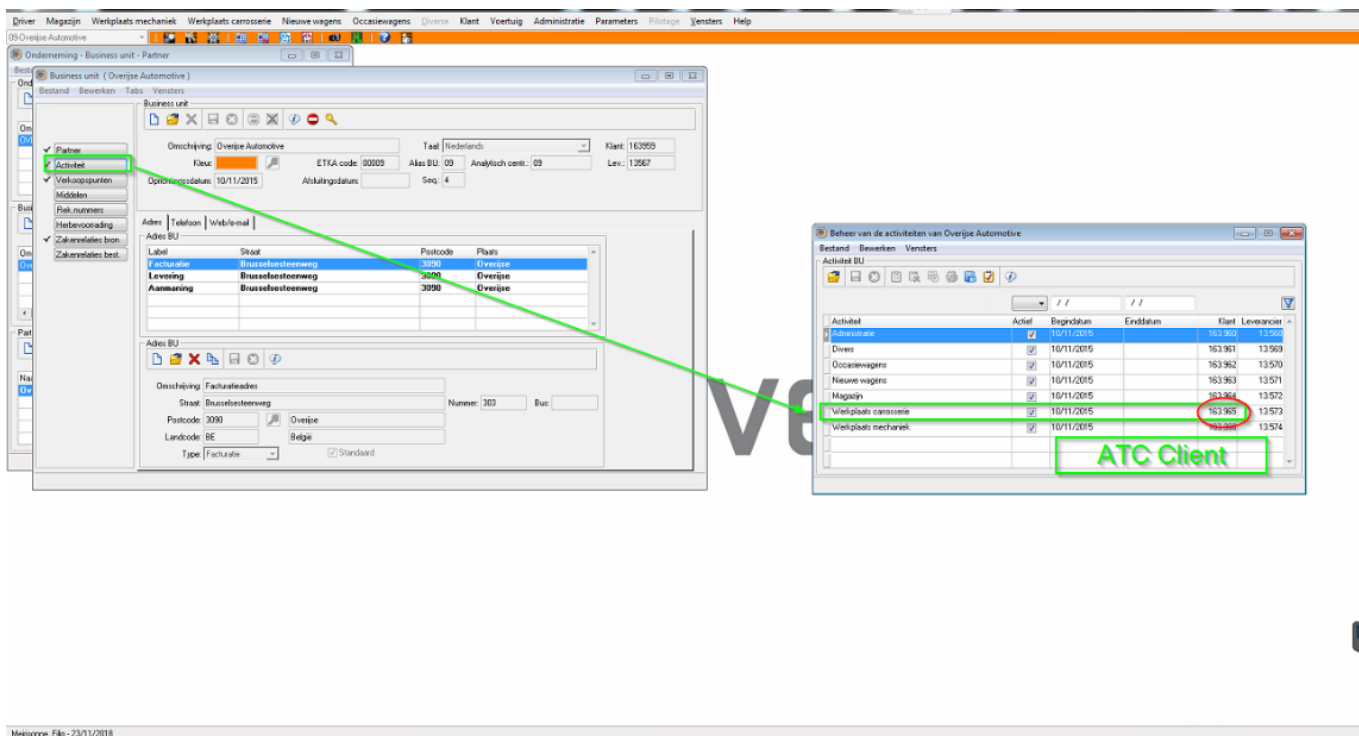

Unieke FAQ ID: #1879

Auteur: Jean Claude

Laatst bijgewerkt: 2019-12-02 14:41